

ELABORATO PLANIMETRICO

Compilato da:
Giordani Claudio

Iscritto all'albo:
Ingegneri

Prov. Ancona

N. 1087

**Agenzia del Territorio
CATASTO FABBRICATI
Ufficio Provinciale di
Ancona**

Comune di Montemarciano

Sezione: Foglio: 11

Particella: 1095

Protocollo n. AN0194980 del 01/10/2010

Tipo Mappale n. 169919 del 09/09/2010

Dimostrazione grafica dei subalterni

Scala 1 : 1000

PIANO INTERRATO

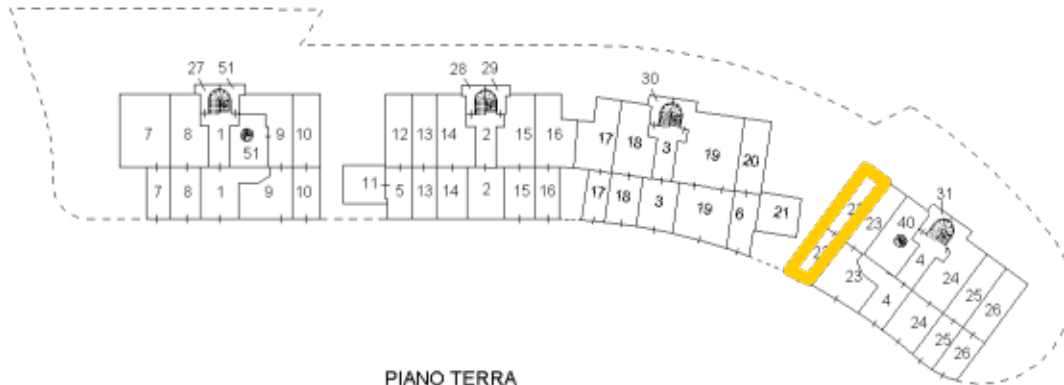

PIANO TERRA

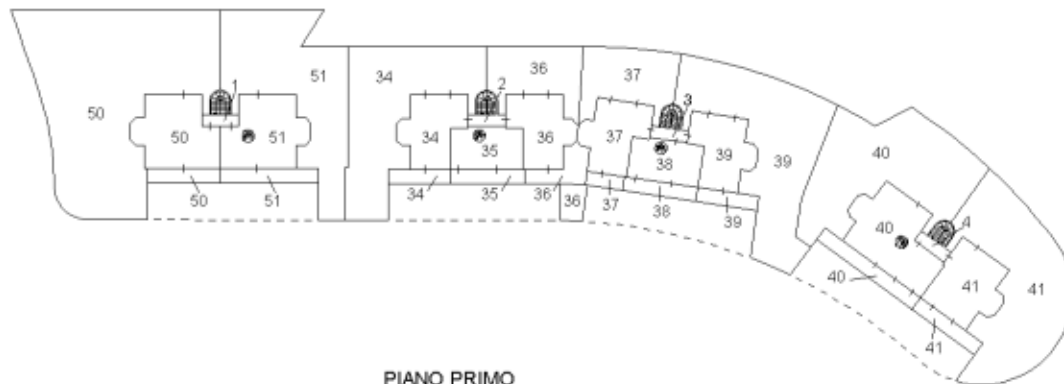

PIANO PRIMO

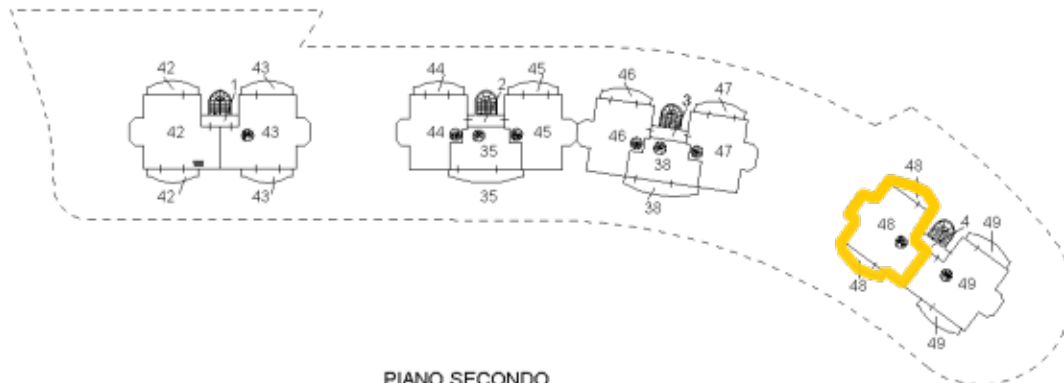

PIANO SECONDO

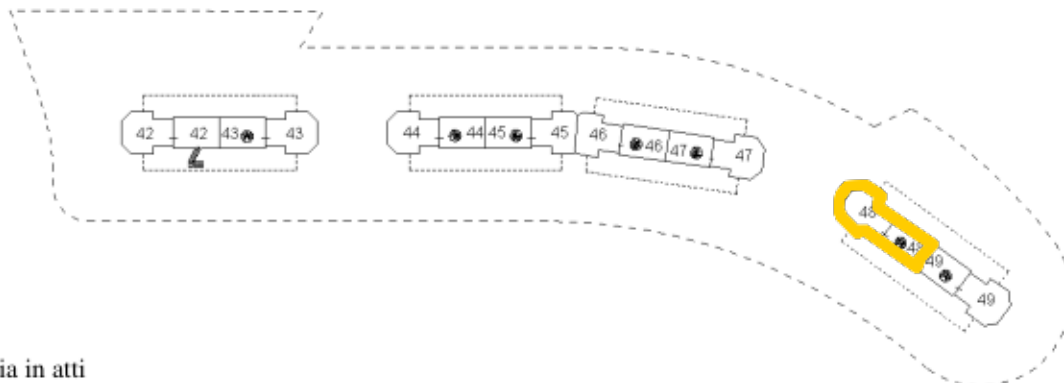

Catasto dei Fabbricati - Situazione al 18/06/2021 - Comune di MONTEMARCIANO (F560) - < Foglio: 11 - Particella: 1095 - Elaborato planimetrico >

Ultima planimetria in atti